

PETITS FRANCOPHONES (6-8 ANS)

JANVIER - JUIN 2023

Les enfants poursuivront leur exploration de la langue française, de ses sons, de son orthographe et de sa structure. En fonction des besoins du groupe, une importance particulière sera accordée à la correspondances phonie/graphie et aux complexités de la langue. Les règles de conjugaison seront également découvertes peu à peu. Nos jeunes étudiants commenceront également à découvrir la littérature française par la lecture et l'étude d'extraits d'œuvres adaptées à leur âge, leur niveau et leur intérêt.

La classe restera vivante et très interactive, stimulant la participation et l'expression des enfants, avec des phases plus individuelles pour certaines activités.



Devoirs et lecture

L'enseignant(e) donnera régulièrement quelques devoirs à réaliser d'une séance à l'autre. Ceux-ci seront toujours légers, mais sont nécessaires pour permettre aux enfants de revoir, et donc consolider, leurs apprentissages. Les parents sont tenus de vérifier la bonne réalisation des exercices qui sont essentiels pour valider le curriculum.

Par ailleurs, en tant que membres de l'Alliance Française, vos enfants peuvent emprunter des livres de notre médiathèque où ils trouveront un grand choix de romans, BD, magazines et DVD. L'enseignant(e) tentera d'aider les enfants à choisir des livres de leur goût et adapté à leur niveau.

Lieu

Alliance Française de Kuala Lumpur - 15, Lorong Gurney, Off Jalan Sultan Yahya Petra, 54100 Kuala Lumpur.

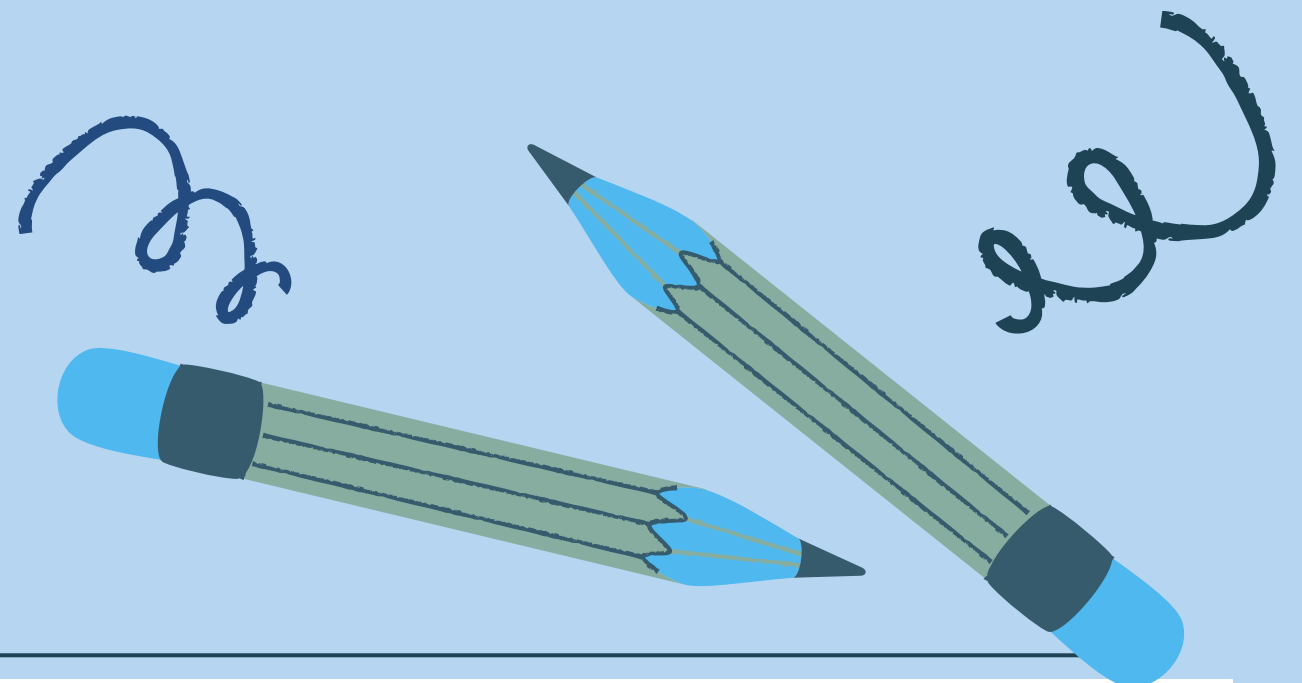

Calendrier

Tous les samedis de 10h45 à 12h15. Les dates exactes seront communiquées à chaque début de terme.

Les enfants étant scolarisés dans des établissements différents, il ne nous est malheureusement pas possible de prendre en compte les vacances scolaires de chacun. Si votre enfant est absent un samedi, nous vous invitons à nous en informer. L'enseignant(e) s'efforcera de veiller à ce que tous les enfants puissent suivre les apprentissages, malgré d'éventuelles absences.

Le premier semestre est du 14 janvier au 24 juin 2023.

ATTENTION: pas de cours les 1 et 22 avril.

January							February							March						
Mon	Tue	Wed	Thu	Fri	Sat	Sun	Mon	Tue	Wed	Thu	Fri	Sat	Sun	Mon	Tue	Wed	Thu	Fri	Sat	Sun
2	3	4	5	6	7	8			1	2	3	4	5			1	2	3	4	5
9	10	11	12	13	14	15	6	7	8	9	10	11	12	6	7	8	9	10	11	12
16	17	18	19	20	21	22	13	14	15	16	17	18	19	13	14	15	16	17	18	19
23	24	25	26	27	28	29	20	21	22	23	24	25	26	20	21	22	23	24	25	26
30	31						27	28						27	28	29	30	31		

April							May							June						
Mon	Tue	Wed	Thu	Fri	Sat	Sun	Mon	Tue	Wed	Thu	Fri	Sat	Sun	Mon	Tue	Wed	Thu	Fri	Sat	Sun
					1	2	1	2	3	4	5	6	7				1	2	3	4
3	4	5	6	7	8	9	8	9	10	11	12	13	14	5	6	7	8	9	10	11
10	11	12	13	14	15	16	15	16	17	18	19	20	21	12	13	14	15	16	17	18
17	18	19	20	21	22	23	22	23	24	25	26	27	28	19	20	21	22	23	24	25
24	25	26	27	28	29	30	29	30	31					26	27	28	29	30		

Matériel

Votre enfant devra venir en classe avec :

- un cahier grand format (des feuilles A4 y seront collées).
- une trousse contenant : un ou deux crayons à papier, une gomme, un taille-crayon, quelques crayons de couleurs, une petite règle, des ciseaux, un tube de colle, ...
- une gourde (des fontaines seront à disposition pour la remplir si besoin).

Le manuel utilisé sera Kimamila CP, spécialement conçu pour donner aux enfants l'envie de lire en français à travers des histoires motivantes et qui permet la découverte progressive de l'écrit, de la grammaire et de l'orthographe.





Ponctualité

Nous vous remercions de veiller à bien être ponctuels. N'hésitez pas à venir en avance afin que votre famille soit accueillie sereinement et sans précipitation.

Nous vous sommes par ailleurs reconnaissants de bien vouloir être présents à l'heure précise de fin du cours. Nos enseignants doivent se préparer pour les cours suivants et il ne leur est donc pas possible d'attendre les parents retardataires.

Si vous souhaitez patienter sur place, nous vous invitons à vous rendre au café de notre centre, Gustafood, où vous serez confortablement installés.

Tarifs

Le montant se décompose ainsi :

- cours pour la période de janvier à juin 2023 : RM 1320
- manuel Kimamila CP et livrets de lecture: RM 100
- adhésion annuelle à l'Alliance Française (sauf si déjà en cours de validité): RM100 pour une adhésion individuelle (un enfant), RM150 pour une adhésion familiale (à partir de deux personnes ; possibilité de compléter une éventuelle adhésion individuelle déjà existante)

Inscription

L'inscription doit être réalisée avant la première classe du semestre. Elle peut être effectuée dans notre centre de Lorong Gurney pendant les heures d'ouverture ou à distance par transfert bancaire.

Si l'inscription se fait à distance, vous devrez nous retourner par email (enquiry@afkualalumpur.org), au plus tard la veille de la première classe de votre enfant, la preuve de paiement par transfert : copie d'écran ou reçu de la transaction réussie, sur lequel doit figurer le numéro de la transaction. Vous recevrez bien entendu un reçu de notre part.

Coordonnées bancaires de l'Alliance Française

Banque : Alliance Bank Malaysia Berhad
Titulaire du compte : Alliance Française de
Kuala Lumpur
Numéro de compte : 14055 001 001 3691
Adresse de la banque : Menara Prudential -
No.10, Jalan Sultan Ismail - 50250 Kuala Lumpur
Swift Code: MFBBMYKL
Bank code: 1214055

